

Plaka : 33CAU32

Marka : Volkswagen

Model : PASSAT

Şase No : WVVZZZ3CZJE137547

Renk : Siyah

Model Yılı : 2018

Güç : 120

Kilometre : 177.700

Kaporta/Boya Kontrol Raporu

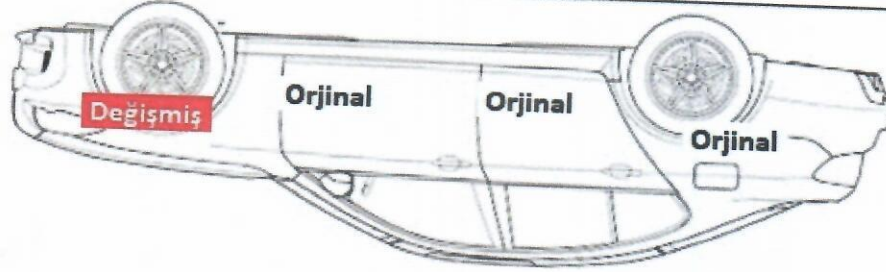

SAĞ

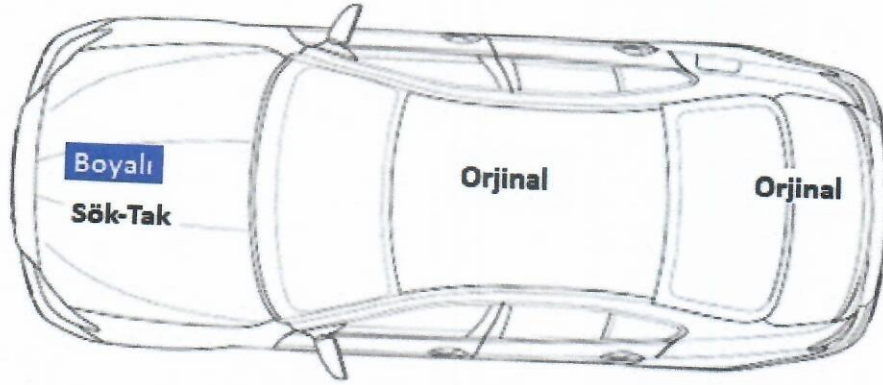

ARKA TAMPON
Plastik

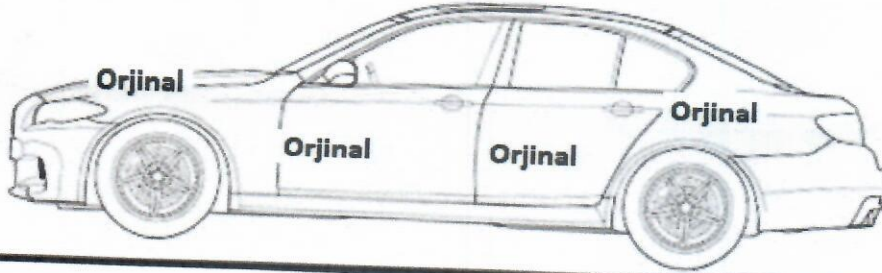

SOL

Sol Ön Şasi : Orjinal
Sol Arka Şasi : Orjinal
Sol Ön Podye : Orjinal
Sol Amortisör Kulesi : Orjinal
Sol Ön Direk : Orjinal
Sol Üst Direk : Orjinal
Sol Orta Direk : Orjinal
Sol Marşbiyel : Orjinal
Arka Panel : Orjinal
Taban Sacı : Orjinal

Sağ Ön Şasi : Orjinal
Sağ Arka Şasi : Orjinal
Sağ Ön Podye : Orjinal
Sağ Amortisör Kulesi : Orjinal
Sağ Ön Direk : Orjinal
Sağ Üst Direk : Orjinal
Sağ Orta Direk : Orjinal
Sağ Marşbiyel : Orjinal
Ön Panel : Orjinal
Havuz Sacı : Orjinal

Notlar :

SOL ÖN ÇAMURLUĞUN İÇ VİDALARINDA AYAR VAR.
MUHTELİF YERLERİNDE EZİK, GÖÇÜK ÇİZİKLER VAR.

ARACIN AĞIR BAKIM GEÇMİŞİNİN KONTROL EDİLMESİ TAVSİYE EDİLİR.

TANER OTO EKSPERTİZ
TANER BAYRAK

SEYHAN V.D. : 120 553 464 22

Yeşiloba Mah. No:73 Sk. No:73 Seyhan/ADANA

Kurum Adı : Taner Oto Ekspertiz
İletişim : 0542 225 65 75

Web : -
E-posta : -

KILOMETRE KONTROLÜ
YAPILMAMIŞTIR

Adres : Yeşiloba, 46120. Sk. No:73 Seyhan/Adana



TANER OTO EKSPERTİZ

MOTOR PERFORMANSI

VERİLEN MOTOR PERFORMANSI ORANI KESİNLİKLE MOTORUN ÖMRÜ İLE ALAKALI OLMAYIP ANLIK ÜRETİLEN GÜÇ ORANIDIR. O AN İÇİN GEÇERLİDİR. TESTTEN SONRA YOLDA OLUŞABİLECEK ÖZELLİKLE YAĞLAMA VE SOĞUTMA SİSTEMİ İLE ALAKALI TÜM MOTOR ARIZALARINDAN FIRMAMIZ SORUMLU DEĞİLDİR.

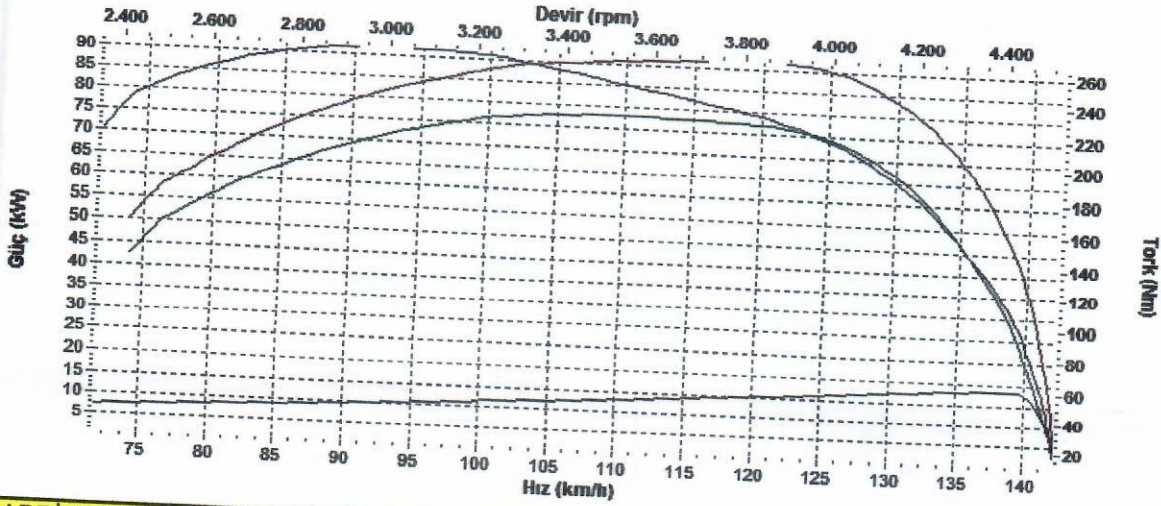

| | |
|----------------------------------|--------|
| FABRİKA ÇIKIŞ GÜCÜ | 120 HP |
| ÖLÇÜLEN MAXİMUM MOTOR GÜCÜ | 102 HP |
| HESAPLANAN MAXİMUM MOTOR GÜCÜ | 102 HP |
| ÖLÇÜLEN MAXİMUM MOTOR TORKU | 180 Nm |
| HESAPLANAN MAXİMUM MOTOR TORKU | 180 Nm |
| HESAPLANAN MAXİMUM TEKERLEK GÜCÜ | 99 HP |
| TEKERLEK GÜCÜ/MOTOR GÜCÜ | 87,0% |

| | | | |
|---------|---------------------|------------|-----------|
| Plaka | : 33CAU32 | Renk | : Siyah |
| Marka | : Volkswagen | Model Yılı | : 2018 |
| Model | : PASSAT | Güç | : 120 |
| Şase No | : WVWZZZ3CZJE137547 | Kilometre | : 177.700 |

Arka Dingil

Fren Kuvveti

Kilonewton

Sapma

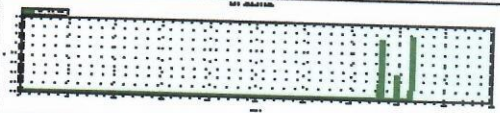

0,73

% 12

Sol



0,83

% 12

Sağ

0 %30 %100 SAPMA

Fren sapma değerleriniz %30 un altında olmalıdır.

350,31 % 21

311,62 % 27

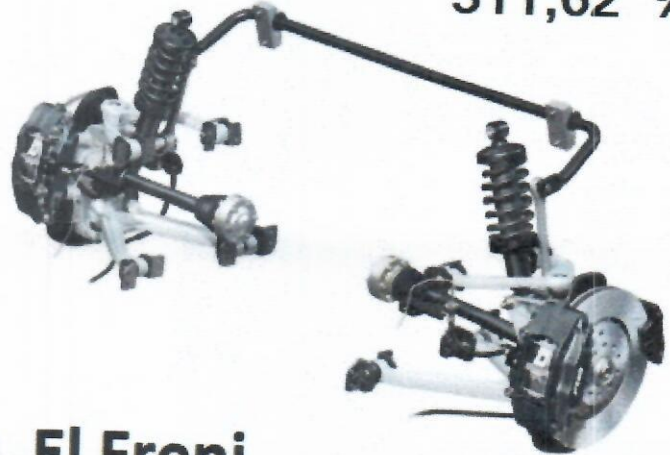
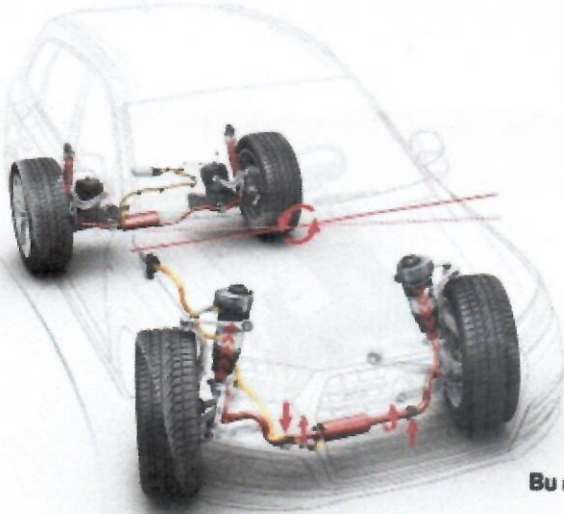

El Freni

SOL: 0,77 SAĞ: 0,86 SAPMA: %10

476,38 % 19

467,39 % 25

Bu rapor TS 13805 İş Yerleri - Karayolu Motorlu Taşıtları Test Merkezleri İçin Kurallar Standartlarına göre hazırlanmıştır.

Ön Dingil

Fren Kuvveti

Kilonewton

Sapma

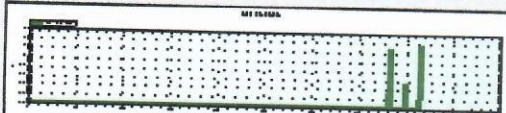

0,92

% 21

Sol

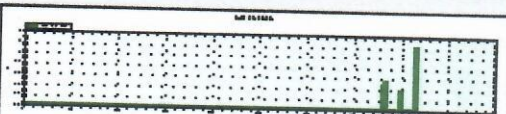

1,16

% 21

Sağ



Süspansiyon Test Raporu

Arka Dingil

Tutunma

EUSAMA

Kilogram

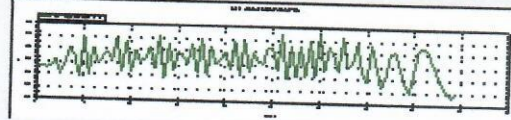

%80,75

350,31

Sol

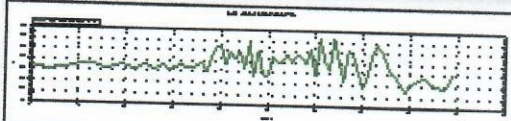

%82,2

311,62

Sağ



Süspansiyon Testi EUSAMA Standartları ile ölçüm yaparak aracınızın yol tutuşunu tespit etmektedir

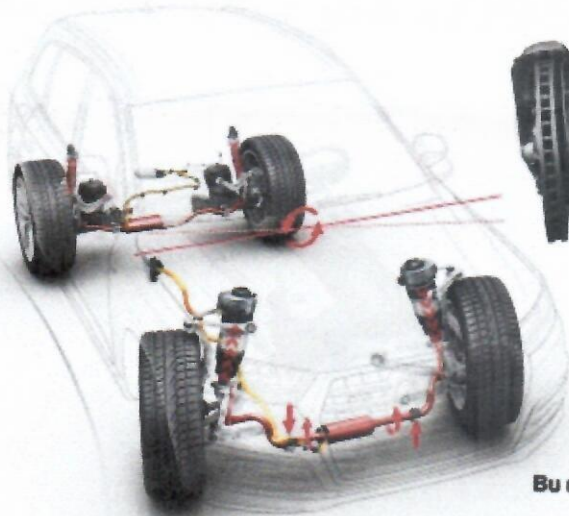

Bu rapor TS 13805 İş Yerleri - Karayolu Motorlu Taşıtları Test Merkezleri İçin Kurallar Standartlarına göre hazırlanmıştır.

Ön Dingil

Tutunma

EUSAMA

Kilogram

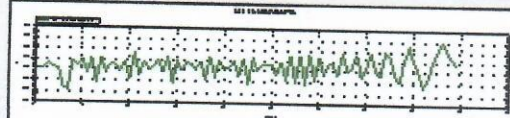

%91,9

476,38

Sol

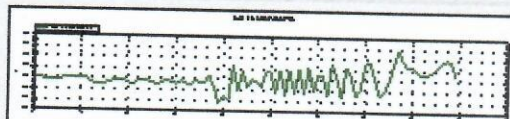

%92,8

467,39

Sağ



Plaka : 33CAU32
Marka : Volkswagen
Model : PASSAT
Şase No : WVVZZZ3CZJE137547

Renk : Siyah
Model Yılı : 2018
Güç : 120
Kilometre : 177.700

ARKA DİNGİL

3 m / km



Yanal kayma testi ölçüm değeriniz 14 ün altında olmalıdır

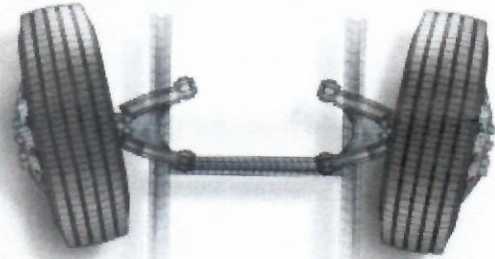
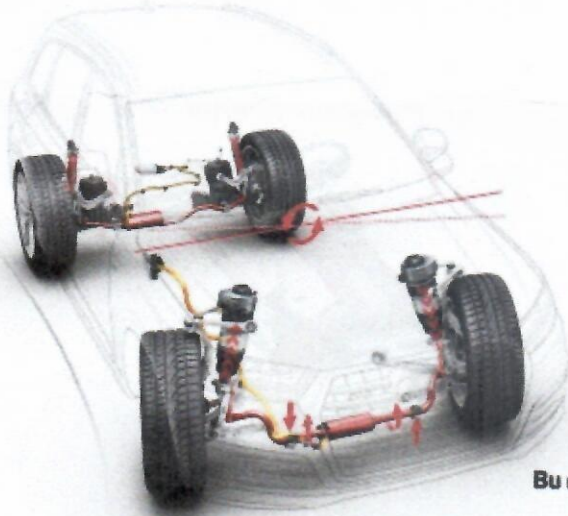

Bu rapor TS 13805 İş Yerleri - Karayolu Motorlu Taşıtları Test Merkezleri İçin Kurallar Standartlarına göre hazırlanmıştır.

ÖN DİNGİL

1 m / km

